Siendo las 08:00 a.m. del martes 16 de enero 2024, tuvo lugar la 1ra reunión para Asociados del año en la Ciudad de México.

Se contó con la participación de las siguientes personas de manera presencial:

Enrique Molina	C&M Distribución Científica
Eduardo Cruz	MYQ Maquimsa
Faynné Garay	C&M Distribución Científica
Miguel Ángel Flores	Conepre
Margarita Machado	Filpro
Luis Aguilar	Rymmex
Alejandra Soto	Equipar
Filiberto Huerta	Jaxaquim
Ricardo Valladolid	B-Bio
Verónica Nápoles	Brand
Mireya Valle	Filtración Productiva
Raúl Serrano	Fermont Productos Químicos Monterrey
Ivonne Ocon	Distribuidora Integral De Análisis Clínicos
Karla Pérez	Jaxaquim
Gabriela Vázquez	Schott Technologies México
Xochiquetzal Aguilar	TERLAB
Nilsan Machado	KABLA
Omar Ojeda	KABLA
Dulce Achtli Rodríguez	Laboratorios Jaloma
Oliver Anaya	Andreas Hettich
Raúl Gómez Trejo	Andreas Hettich
Rocío García	Andreas Hettich
Carolina Rivera	Metrohm

Mireya Juárez	DIBICO
Macrina Guzmán	DICILAB
Daniel Flores	DICILAB
Abelardo Velasco	LABTECH
Saúl Villa	Felisa
Rafael Noriega	Viresa
Katherine Rincon	Sarstedt
Estefanía García	Sarstedt
Claudia Mendelsberg	Metrix
Ricardo Valladolid	BIO Bovine
Carlos Jiménez Juárez	Karal
Raymundo Badillo	Karal
Walter Villegas	GVS Filter

Llevándose a cabo bajo el siguiente **orden del día**:

1. Proyecto Estatutos DICLAB
   Reglamento interno y convenio de asociado.

2. Directorio DICLAB 2024

3. Expo Material para Laboratorio 2024

4. Cuota Anual 2024

5. Platica: Reformas Laborales 2024

6. Asuntos generales

1. Enrique Molina, Presidente de la Asociación, dio lo bienvenida a todas y todos los que se conectaron y asistieron a esta sesión.

1. Proyecto Estatutos DICLAB

Enrique molina comentó que este proyecto se encuentra en su etapa final, presentó el borrador del reglamento interno y del convenio de Asociado para que todos lo revisen y den sus opiniones, para que en un futuro finalmente se vote y apruebe su implementación.

Comentó que el departamento jurídico de la CANACO CDMX han sido los encargados de elaborar estos documentos, basándose en los comentarios y peticiones que han llegado por parte de los Asociados

En estos enlaces pueden descargar los proyectos respectivos:

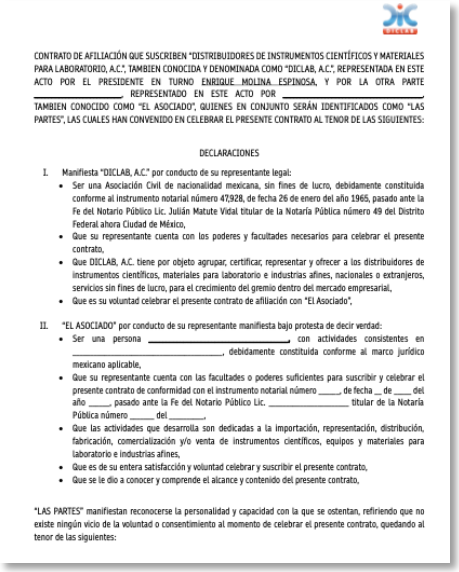

CONTRATO DE AFILIACIÓN QUE SUSCRIBEN "DISTRIBUIDORES DE INSTRUMENTOS CIENTÍFICOS Y MATERIALES PARA LABORATORIO, A.C.", TAMBIEN CONOCIDA Y DENOMINADA COMO "DICLAB, A.C.", REPRESENTADA EN ESTE ACTO POR EL PRESIDENTE EN TURNO ENRIQUE MOLINA ESPINOSA, Y POR LA OTRA PARTE _____, REPRESENTADO EN ESTE ACTO POR _____, TAMBIEN CONOCIDO COMO "EL ASOCIADO", QUIENES EN CONJUNTO SERÁN IDENTIFICADOS COMO "LAS PARTES", LAS CUALES HAN CONVENIDO EN CELEBRAR EL PRESENTE CONTRATO AL TENOR DE LAS SIGUIENTES:

DECLARACIONES

I. Manifiesta "DICLAB, A.C." por conducto de su representante legal:
- Ser una Asociación Civil de nacionalidad mexicana, sin fines de lucro, debidamente constituida conforme al instrumento notarial número 47,928, de fecha 26 de enero del año 1965, pasado ante la Fe del Notario Público Lic. Julián Matute Vidal titular de la Notaría Pública número 49 del Distrito Federal ahora Ciudad de México,
- Que su representante cuenta con los poderes y facultades necesarios para celebrar el presente contrato,
- Que DICLAB, A.C. tiene por objeto agrupar, certificar, representar y ofrecer a los distribuidores de instrumentos científicos, materiales para laboratorio e industrias afines, nacionales o extranjeros, servicios sin fines de lucro, para el crecimiento del gremio dentro del mercado empresarial,
- Que es su voluntad celebrar el presente contrato de afiliación con "El Asociado",

II. "EL ASOCIADO" por conducto de su representante manifiesta bajo protesta de decir verdad:
- Ser una persona _____, con actividades consistentes en _____, debidamente constituida conforme al marco jurídico mexicano aplicable,
- Que su representante cuenta con las facultades o poderes suficientes para suscribir y celebrar el presente contrato de conformidad con el instrumento notarial número _____, de fecha __ de ____ del año _____, pasado ante la Fe del Notario Público Lic. _____, titular de la Notaría Pública número _____ del _____,
- Que las actividades que desarrolla son dedicadas a la importación, representación, distribución, fabricación, comercialización y/o venta de instrumentos científicos, equipos y materiales para laboratorio e industrias afines,
- Que es de su entera satisfacción y voluntad celebrar y suscribir el presente contrato,
- Que se le dio a conocer y comprende el alcance y contenido del presente contrato,

"LAS PARTES" manifiestan reconocerse la personalidad y capacidad con la que se ostentan, refiriendo que no existe ningún vicio de la voluntad o consentimiento al momento de celebrar el presente contrato, quedando al tenor de las siguientes:

Convenio de Asociado

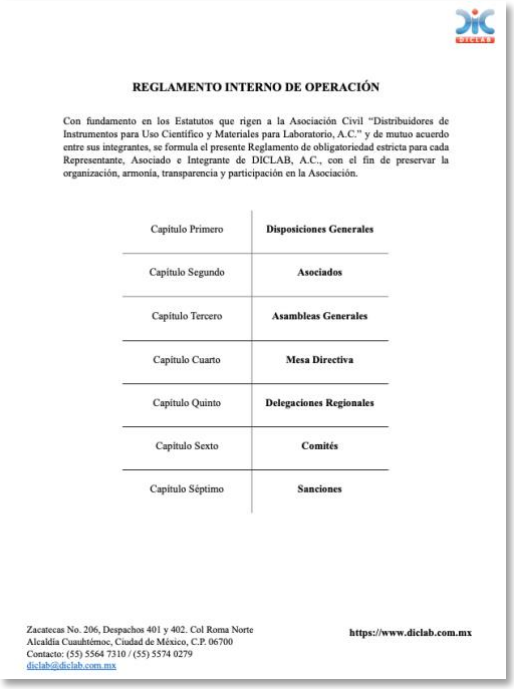

REGLAMENTO INTERNO DE OPERACIÓN

Con fundamento en los Estatutos que rigen a la Asociación Civil "Distribuidores de Instrumentos para Uso Científico y Materiales para Laboratorio, A.C." y de mutuo acuerdo entre sus integrantes, se formula el presente Reglamento de obligatoriedad estricta para cada Representante, Asociado e Integrante de DICLAB, A.C., con el fin de preservar la organización, armonía, transparencia y participación en la Asociación.

Capítulo Primero	**Disposiciones Generales**
Capítulo Segundo	**Asociados**
Capítulo Tercero	**Asambleas Generales**
Capítulo Cuarto	**Mesa Directiva**
Capítulo Quinto	**Delegaciones Regionales**
Capítulo Sexto	**Comités**
Capítulo Séptimo	**Sanciones**

Zacatecas No. 206, Despachos 401 y 402. Col Roma Norte
Alcaldía Cuauhtémoc, Ciudad de México, C.P. 06700
Contacto: (55) 5564 7310 / (55) 5574 0279
diclab@diclab.com.mx

https://www.diclab.com.mx

Reglamento Interno

2. Directorio Diclab 2023-2024

EM presentó los avances del Directorio, indicando que esta edición será digital y web, aprovechando las ventajas que ofrece la tecnología.

Oscar García comentó que cada Asociado se puede dar de alta sin costo en hasta 5 productos del directorio web que se ha ido formando desde hace 15 años.

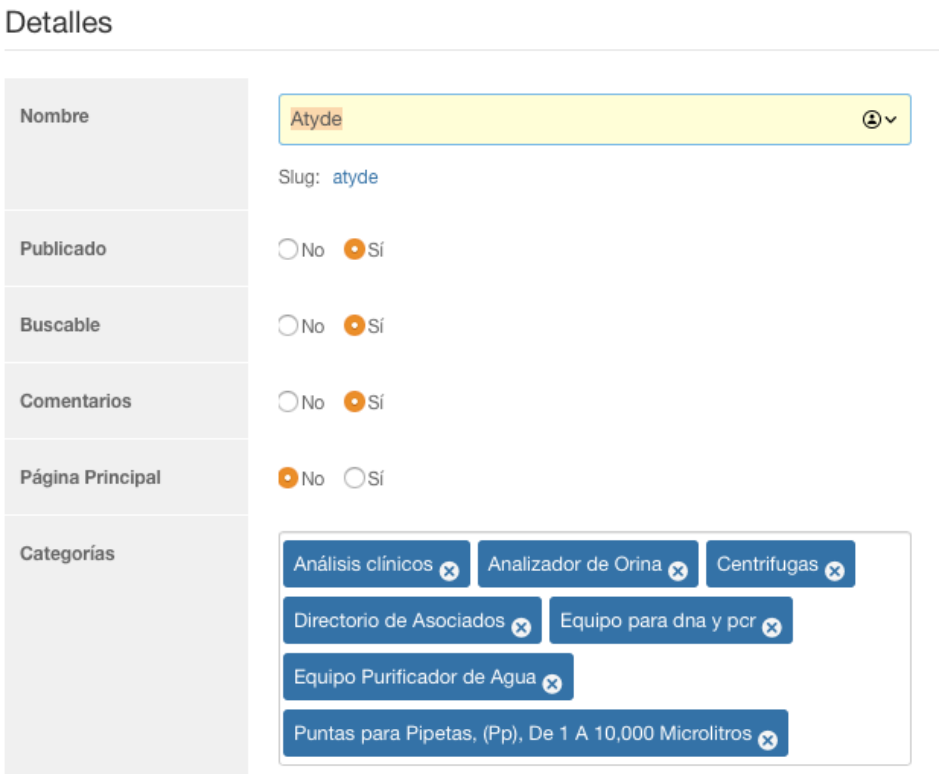

Comento que los patrocinadores pueden inscribirse a más palabras según el espacio contratado.

Pidió que se quiera actualizar sus datos, lo pueden hacer en este link habilitado para ello.

Todos los Asociados tendrán derecho a aparecer con una pagina para sus datos corporativos sin costo:

Se comentó que los leads generados por medio de esta nueva plataforma se envían todos los días a los socios de Diclab y al grupo de whatsapp al cual cualquier asociado puede unirse por medio de este enlace: https://chat.whatsapp.com/D3VFPv7BJn57GobaEIE1MW

3. Expo Material para Laboratorio 2024

Se comentó que se contrató al mismo equipo que se encargó de la promoción y organización de la edición más reciente:

Lourdes Arzola
Lic. Diseño y Comunicación Visual

Valeria Rojas
Lic. Ciencias de Comunicación

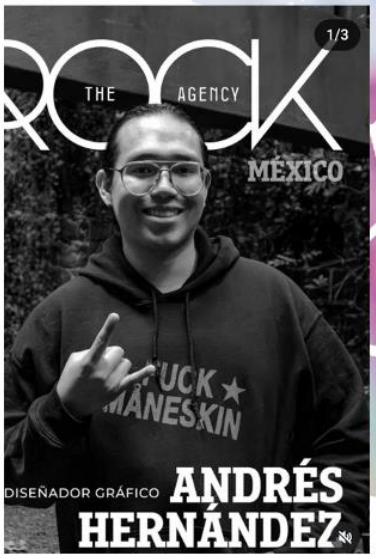

Andrés Hernández
Lic. Diseño y Comunicación Visual

Se presentó el video con el que se comenzará la promoción del evento:

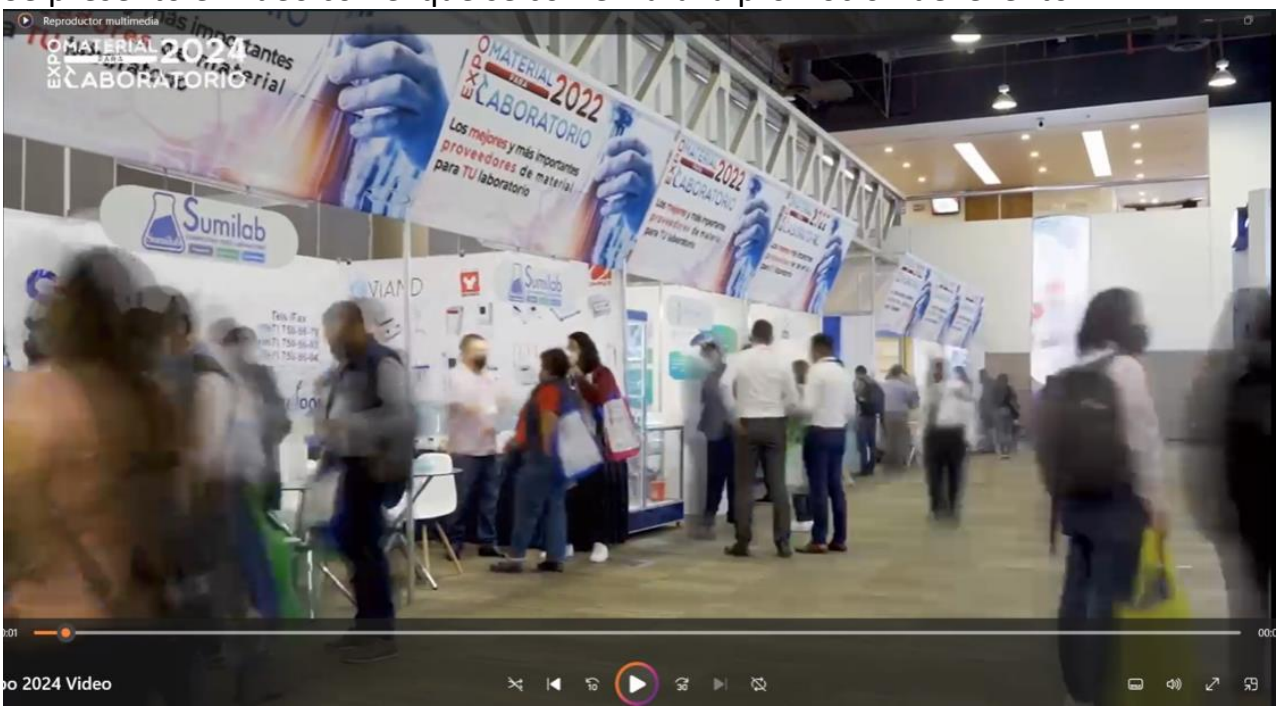

Se mencionó que el objetivo será tener al menos 4 mil visitantes este año y se iniciará con la campaña más intensa que hayamos hecho alguna vez, apoyándose entre otras cosas en personalidades e influencers de la ciencia nuevamente:

Se harán videos en la empresa del expositor para que promuevan a su empresa y sus productos:

4. Cuota Anual 2024

Se propuso mantener la misma Cuota que el año pasado para pertenecer a Diclab, quedando aprobada por todos.
La cuota es de $12,420.00 y si se paga en enero se tendrá un descuento del 5%.
A partir del mes de abril se dejaría de ser Asociado en caso de no cubrirse esta obligación.

5. Plática Normatividad y Reformas Laborales del 2024

Se presentó este tema por parte del Lic. André Avalos especialista laboral de la Cámara de Comercio de la Ciudad de México.
Dando clik a la imagen puede descargar la presentación:

6. Asuntos generales

Se realizó un brindis por un buen 2024 para todos los Asociados