Feria de Proveedores UNAM-FQ

17 y 18 de abril 2023

10:00 a 17:00 horas

¿Qué es?

Evento que reúne a los más importantes proveedores en insumos y equipamiento para laboratorios de análisis, ciencias de la vida e investigación en áreas como:

- Farmacéutica
- Análisis ambiental
- Ciencia e investigación
- Industria alimentaria
- Laboratorio clínico
- Control de calidad
- Laboratorio
- Educación
- Industria química

Acerca de la Facultad de Química…

- Formar profesionales de excelencia con amplias capacidades en ciencia y tecnología químicas, comprometidos con aportar valor a la sociedad, en el marco del desarrollo sustentable del país.

- Contamos con seis carreras:
  - Química
  - Ingeniería Química
  - Química e Ingeniería en Materiales,
  - Ingeniería Química Metalúrgica
  - Química de Alimentos
  - Química Farmacéutico Biológica

Acerca de la UNAM

La UNAM ofrece una amplia y variada oferta educativa a nivel de licenciatura, compuesta por:

- 132 carreras en las áreas de las Ciencias Físico-Matemáticas y de las Ingenierías; Ciencias Biológicas, Químicas y de la Salud; Ciencias Sociales y Humanidades y Artes.

Nuestros visitantes

- Usuarios finales: académicos, investigadores.
- Tomadores de decisiones: compras, distribuidores, administrativos.
    - UNAM: Química, Medicina, Enfermería, Medicina Veterinaria y Zootecnia, Odontología, Ciencias, Institutos.
    - Tec de Monterrey
    - UVM
    - UAM
    - Anáhuac
    - Justo Sierra
    - Ibero

Lugar

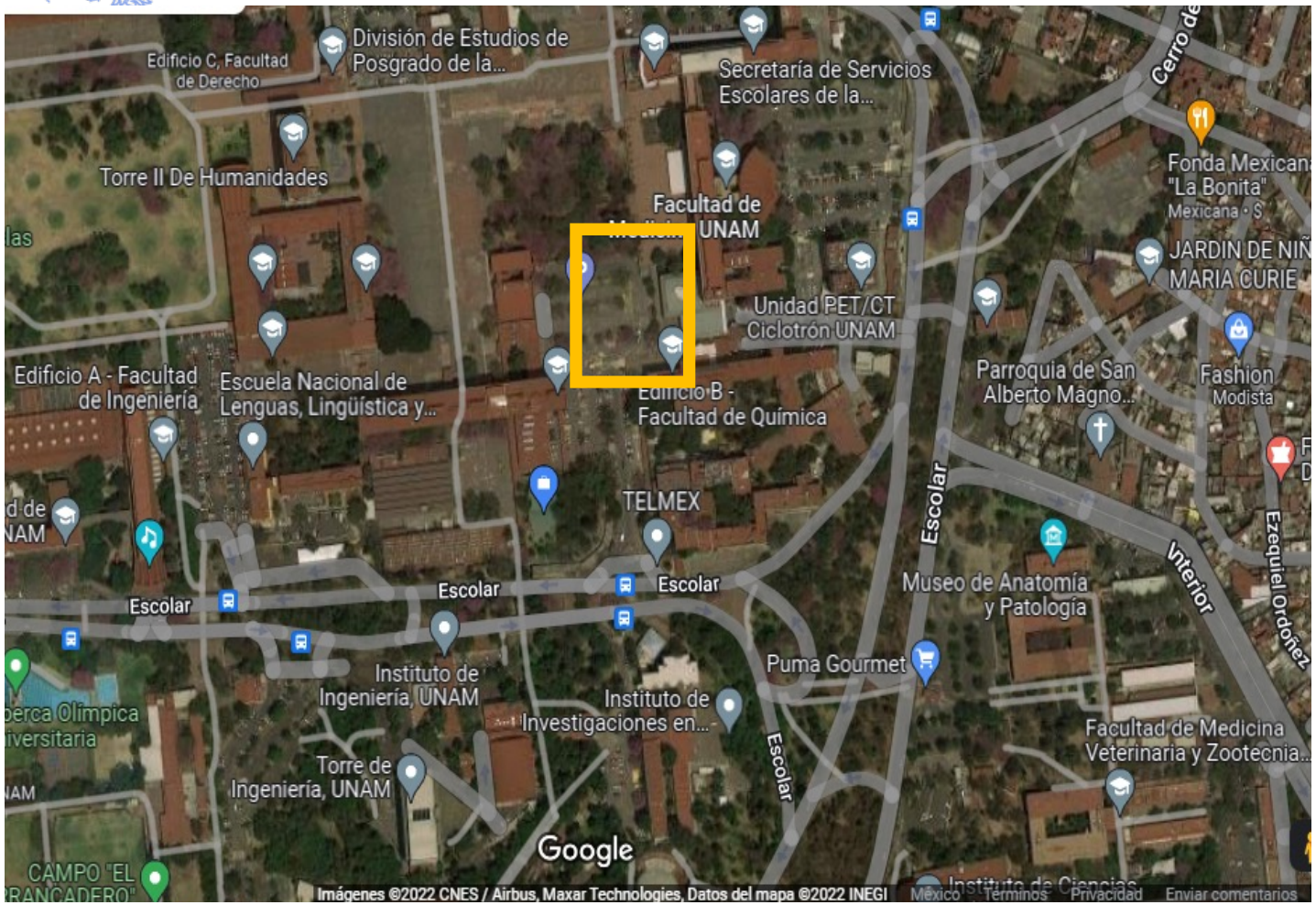

Ciudad Universitaria, Explanada principal del edificio A de la Facultad de Química

Acceso

Av. Insurgentes a un costado de la Dirección General de CCH

Av. Universidad 3000 a un costado de base 1 de vigilancia

Calle Cerro del agua junto a metro copilco

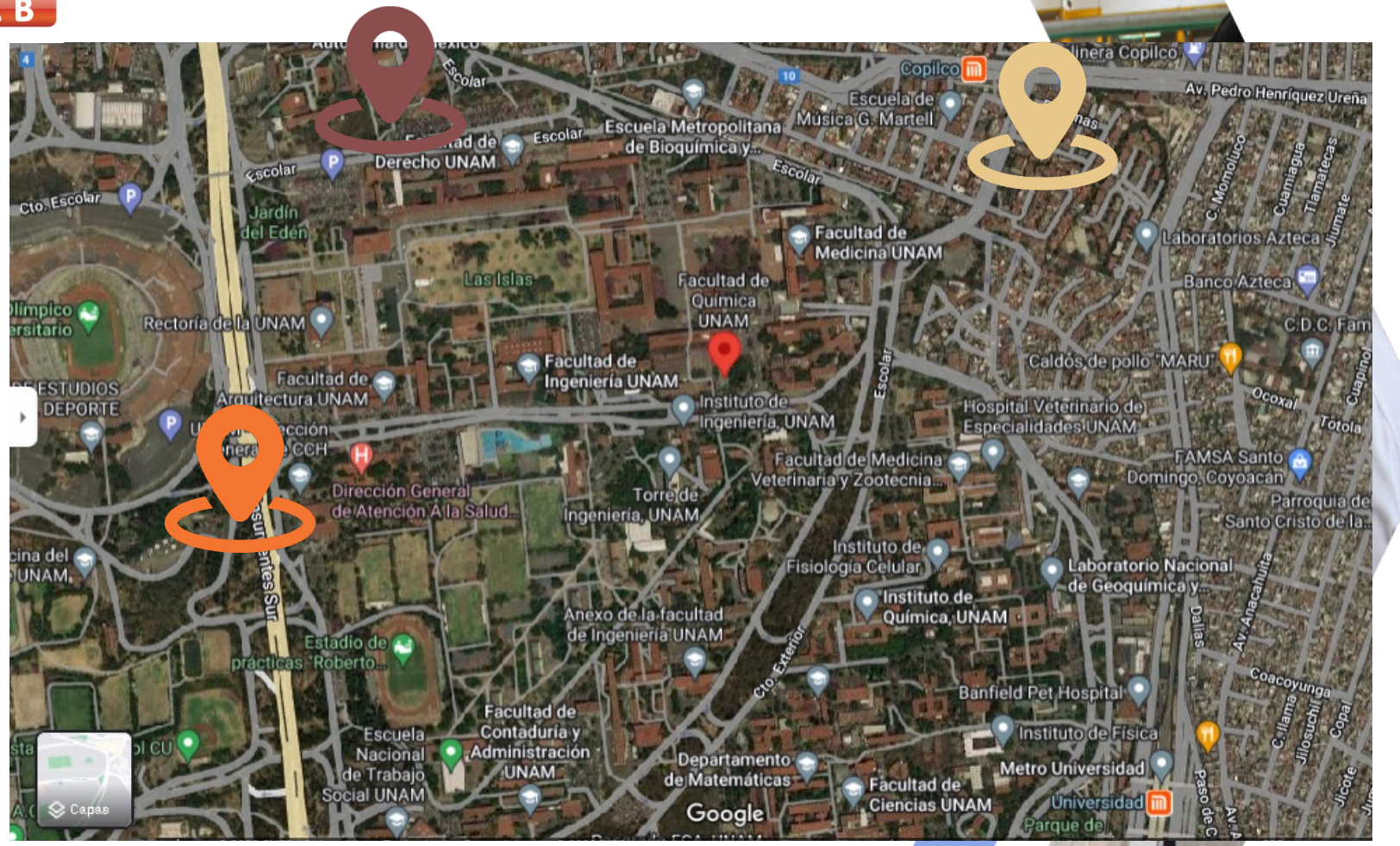

Logística

- Entrada frente al edificio A de la Facultad
- Salida frente los auditorios A y B
- Oficina técnica
- 2 Salidas de emergencia
- Vigilancia dentro y fuera de la carpa

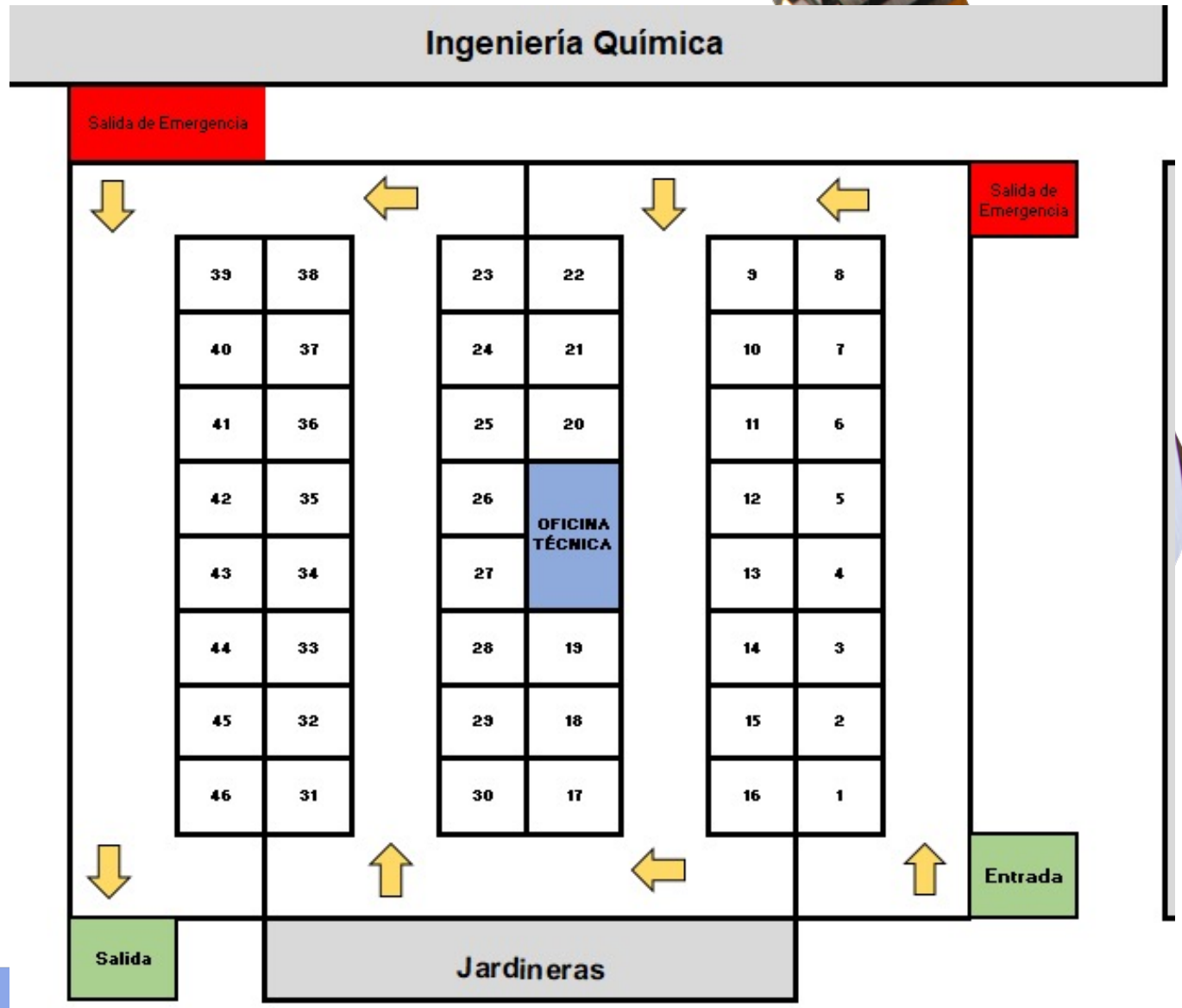

Actividades complementarias

- Charlas
- Talleres
- Webinars
- Demostraciones

En línea o presencial.
Antes, durante o después del evento
Limitado a una charla por mes
Sujeto a disponibilidad de horario

Expositores

Amenidades

- Stand de 3.00 x 3.00
- Mesa y dos sillas
- Conexión eléctrica
- Antepecho con nombre
- Red WiFi
- Alimentos para dos personas
- Servicio de café
- Estacionamiento para un auto

$16,000 todo 2022.

A partir de enero 2023
$19,000.0